11. 1960-talet

Sonny Liston slog ut Floyd och sedan uppenbarade sig Cassius Clay, alltså Muhammad Ali som tog titeln och som under många år var världens bäste boxare.
Han hade inte världens hårdaste slag men han hade annat. Han var en kille som minst sagt backade för att söka luckor och om man ska ranka alla tungviktsmästare måste utan tvekan Muhammad Ali finnas med högt upp.

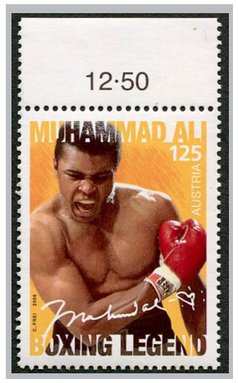

Österrike 2016

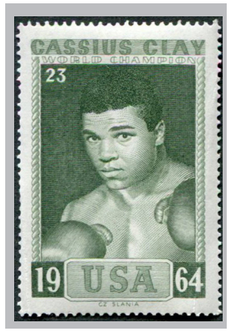

Slanias boxningsmärke med Muhammad Ali (Cassius Clay).

Afrikanska Senegal hyllade 1976 Ali med två frimärken.

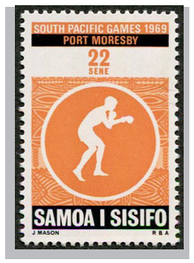

DDR med två frimärken 1965 samt frimärke till OS 1968 från Kambodja och South Pacific Games 1969 från Samoa.

Sydkorea med frimärken 1967 och 1968 samt Japan 1963 till egna OS 1964.

George Chuvalu - Muhammad Ali.

12. 1970- och framåt

Muhammad Ali fortsatte att dominera även på 1970-talet men boxningsintresset mattades hos många supportrar på grund av det flertal boxningsförbund som hade bildats. Boxningsintresset i Sverige stod sig ganska väl och vi fick fram flera duktiga boxare som Lasse Myrberg och Anders ”Lillen” Eklund, för att nämna ett par av de mer framträdande.

Vid Olympiska Spelen i Seoul 1988 tog Lasse Myrberg från Djurgårdens IF brons efter fyra segrar. Han föll knappt men klart mot australiern Graham Cheeney i semifinalen. Djurgården är en av Sveriges genom tiderna bästa boxningsklubbar.

Antigua 1976

Monaco 1976

Papua Nya Guinea 1982

Förstadagsstämplat vykort vid brittisk frimärksutgivning 1980.

Laos 1989

Centralafrikanska Republiken 1972

Bulgarien 1972

Nederländska Antillerna 1981

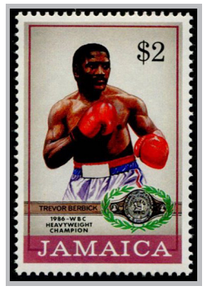

Jamaica 1981

Jamaica 1981

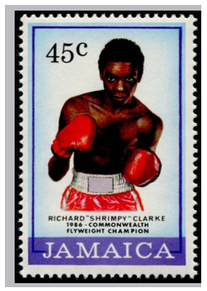

Jamaica 1981

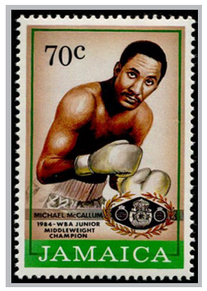

Jamaica 1981

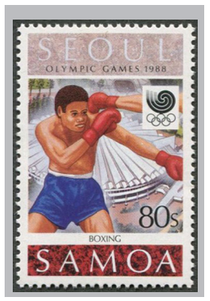

Samoa 1988

Solomonöarna 1992

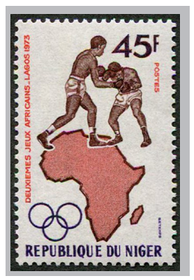

Niger 1973

England 1980

Jugoslavien 1972

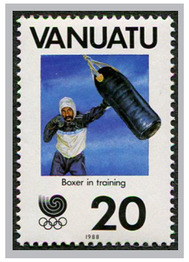

Vanuatu 1988

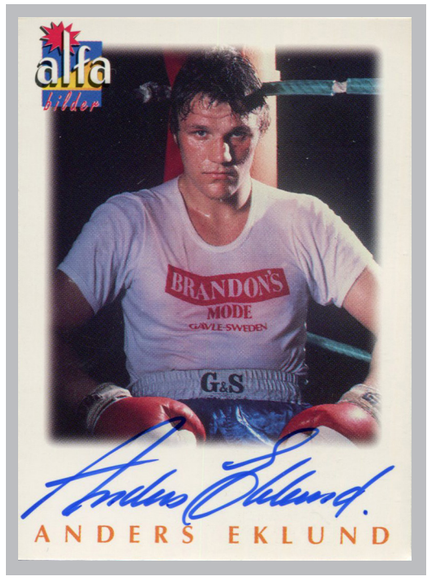

Anders ”Lillen” Eklund i nya Alfa-serien 1997 med äkta autograf. ”Lillen” blev en stor boxare, Europamästare i tungvikt två gånger: 1987 och 1989.

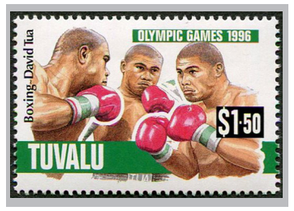

Tuvalu 1996, Ryssland 1996, Sovjet 1989 och Madagaskar 1992.

OS 2012 England

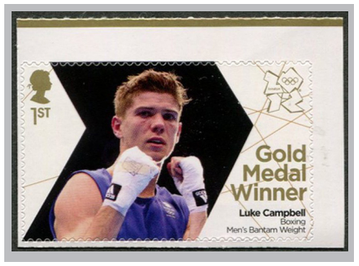

OS 2012 England

OS 1992 Laos

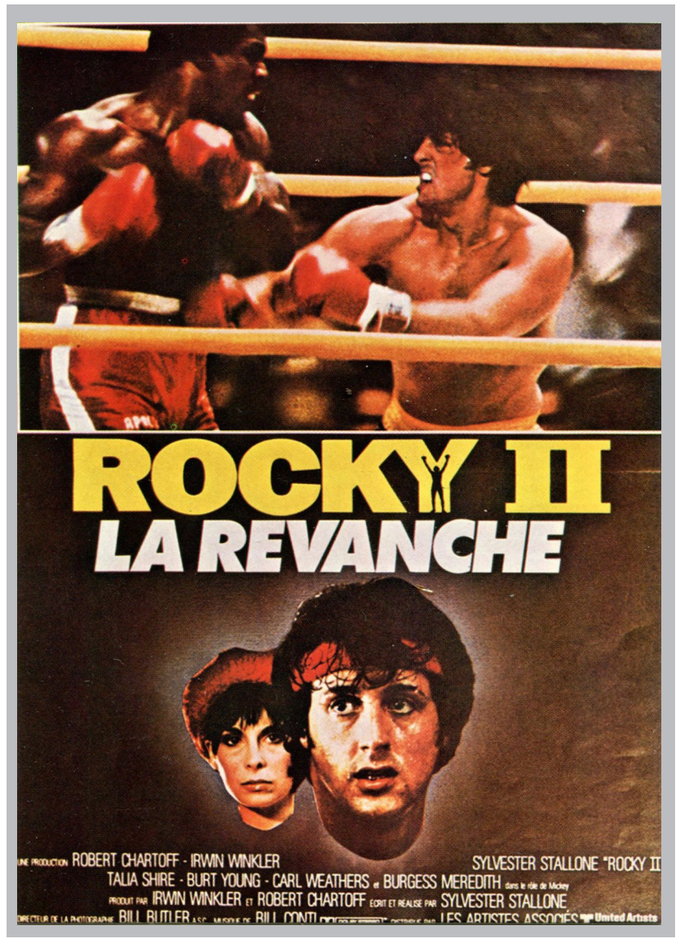

Rocky Marciano var en minst sagt känd boxare och en efterföljare som blev lika känd var Rocky i tv-världen. Obegagnat vykort från Frankrike omkring 1980.

Frimärken med kubanska framgångar vid OS i München 1972. Utgivningsår 1973

Karibiska Spelen 1970

OS i München 1972

Norsk minnes-poststämpel 7/8 2005 med anledning av en landskamp i boxning.

Världsmästare i tungvikt från 1970

1970–1973	Joe Frazier
1973–1974	George Foreman
1974-1978	Muhammad Ali
1978	Leon Spinks
1978–1979	Muhammad Ali
1979–1980	Titeln vakant
1980–1985	Larry Holmes
1985–1988	Michael Spinks
1988–1990	Mike Tyson
1990	James Buster Douglas
1990–1992	Evander Holyfield
1992–1993	Riddick Bowe
1993–1994	Evander Holyfield
1994	Michael Moorer
1994–1995	George Foreman
1995–1996	Mike Tyson
1996–1999	Evander Holyfield
1999–2001	Lennox Lewis
2001	Hasim Rahman
2001–2004	Lennox Lewis
2004–2005	Vitali Klitsjko
2005–2015	Vladimir Klitsjko
2015–	Tyson Fury

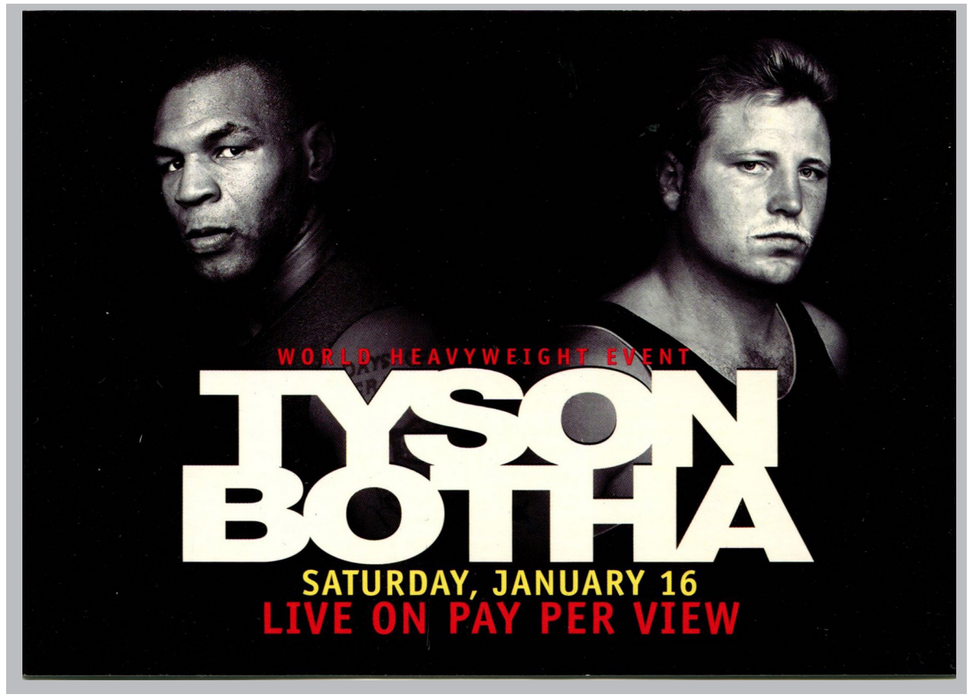

Mike Tyson besegrade Frans Botha i januari 1999. Obegagnat vykort tryckt 1998.

OS 1976
Fem medaljer till Polen

Polen OS 1972

Polskt postkort med minnespoststämpel 12/5 1984 med anledning av mästerskap i boxning.

Sovjet 1972

Polen 1992

Polen 1983

Sovjet 1981

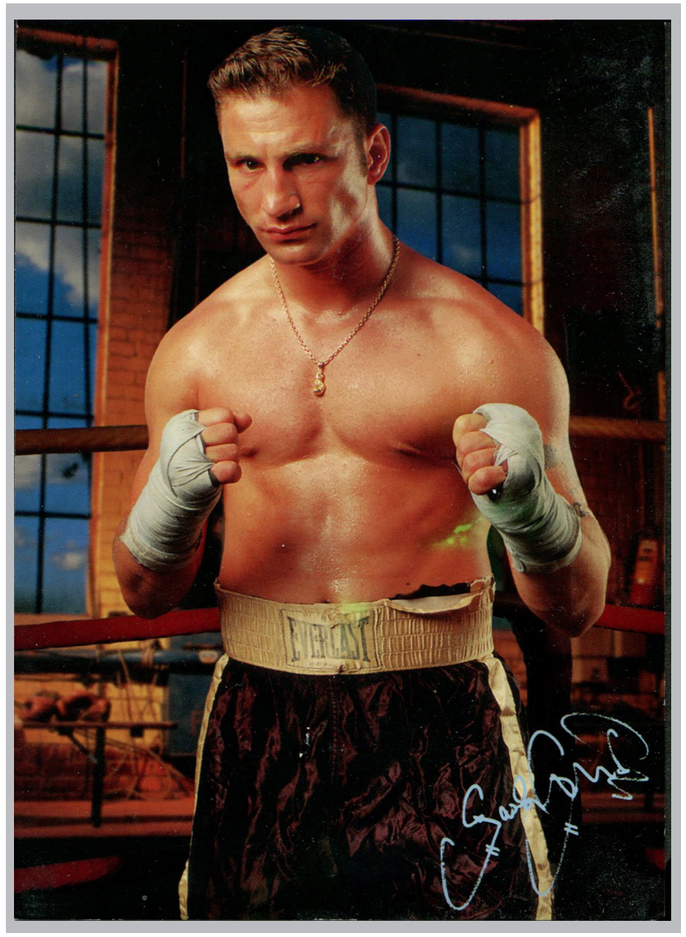

Paulo Roberto inför matchen mot Javier Castillejo 1999. Paulo är i dag en känd programledare. Obegagnat vykort tryckt 1999.

Amatörmästaren Teofilo Stevenson ansågs som världens främste boxare – till och med bättre än proffsen. Ur en samlarserie tryckt i Japan 1972.

Panmerikanska Spelen 1999

Kuba 1995 – inför OS 1996

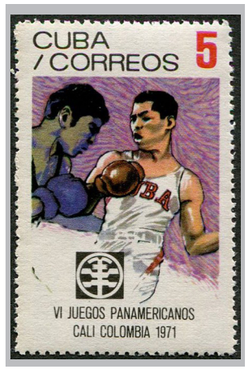

Kuba
Panmerikanska Spelen 1971

EM i Budapest 1981

Ungerns Olympiska Kommitté 75 år 1970

Ungern OS 1972

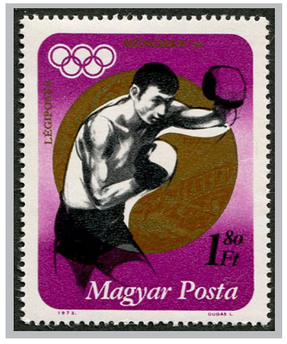

Ungern
György Gedó OS-guld 1972

13. Damboxning och Värnamo BK

Vid ett möte i Berlin 2009 beslutade IOK – den Internationella Olympiska Kommittén – att från och med sommar-OS 2012 i London införa en damklass på det olympiska programmet.

Sverige var på damsidan i början av 2000-talet en framstående boxningsnation. De stora affischnamnen har varit Åsa Sandell, Frida Wallberg och Mikaela Laurén.

Sverige har vare sig 2012 eller 2016 erövrat medalj. Kanske, kanske kan Agnes Alexiusson från Värnamo lyckas 2020... Just klubben i Värnamo är en av dem som satsar väldigt mycket på damboxning.

Ska vi tro att den här mannen får en rak höger av en kvinna...? Vykortet är från omkring 1930, producerat i Sverige men importerat från Tyskland.

Åsa Sandell (1967–) på omslaget till tidningen Punchpralinerna nummer 2 2007. Åsa har visat att man inte behöver vara purung för att lyckats som idrottare. Hon började boxas först när hon var 28 år och i motionssyfte. Efter att ha vunnit fyra SM-guld och ett EM-guld inledde hon sin proffskarriär som 37-åring. 2005 gick hon en mycket uppmärksammad match mot Laila Ali. Numera kan man kalla Åsa för kulturjournalist.

Sexismen har varit stark inom exempelvis boxning där det förr var ganska givet att en vacker kvinna skulle visa sig i rondpauserna. Så sent som i nuvarande århundrade har det vid vissa damtävlingar inte bara delats ut pris till bästa boxare utan även till den vackraste. Vykortet är svensktilverkat omkring 2000.

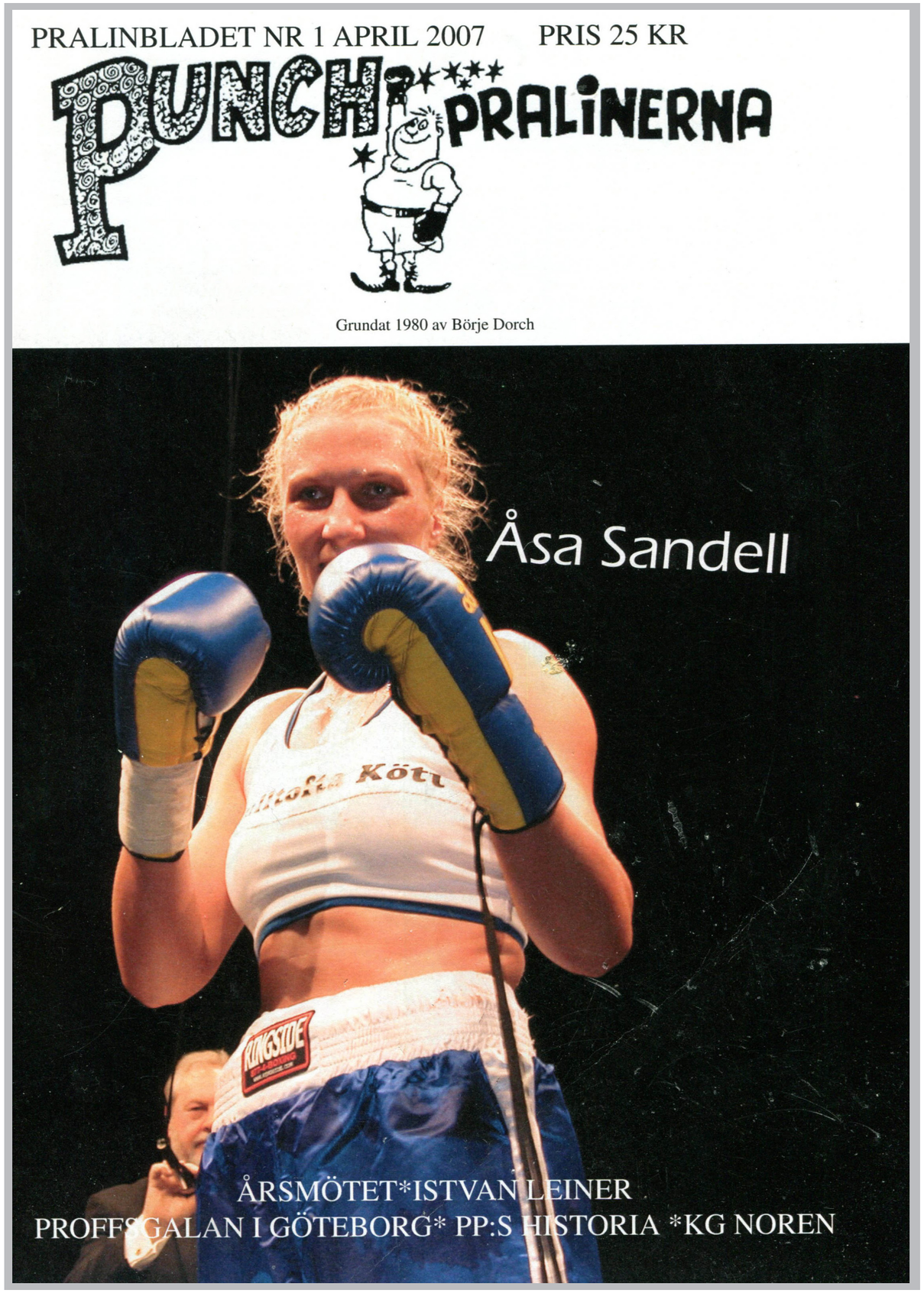

Att kvinnor boxas var förr mest en skämtgrej, ungefär som att kvinnor spelade fotboll. Denna privatbild med okänt ursprung är från omkring 1920. På baksidan finns tryckt Velox. Leo Hendrik Baekeland (1863–1944) var en belgiskfödd amerikansk kemist. Han uppfann 1893 fotopapperet Velox. 1899 sålde Baekeland och hans kompanjoner bolaget till George Eastman (Eastman Kodak Co).

Nicola Adams (1982–) tog OS-guld i flugviktsboxning 2012 i London. Hon är den första kvinna som vunnit en olympisk guldmedalj i boxning och 2016 försvarade hon guldet. Brittiska posten har hyllat henne med ett frimärke.

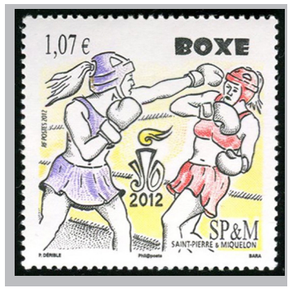

1996 gav Saint-Pierre-et-Miquelon ut ett frimärke med manliga boxare. När damboxningen började uppmärksammas ville man inte vara sämre utan presenterade ett frimärke till OS 2012. Saint-Pierre-et-Miquelon är en liten ögrupp i Nordamerika som tillhör Frankrike (cirka 6.000 invånare).

Nazanin och Zahra Rahimi är ett par av tjejerna som tränar hos Värnamo Boxningsklubb. I år är klubben 90 år, men det är en ungdomlig klubb.

Anna Alexiusson är ett levande bevis på att damboxningen tagit ett starkt fäste. Hon är ordförande i Värnamo Boxningsklubb och kanske den enda i landet på en sådan post inom boxning.
Foto: Per Bunnstad 9 oktober 2019.

Indien är faktiskt en ganska stor nation inom boxningen. Framgångarna internationellt har inte varit jättestora men sporten är stor i landet. Man har arrangerat flera mästerskap som världscupen 1990. Då användes en minnespoststämpel som ses på detta särskilt framtagna brev.
2018 var det dags för något ännu större: Dam-VM för seniorer i New Delhi.
Agnes Alexiusson nådde kvartsfinal där det dock tog stopp mot en sydkoreanska. Det var ändå starkt jobbat av Agnes som för övrigt ska boxas en del i Indien i slutet av 2019.

Ett vykort från sommaren 2006 i Åminne alldeles söder om Värnamo. Frågan är om det är en manlig eller kvinnlig boxare. Vi vågar nog tro att det är en han och att han heter Peter Lundström för det var han som stod för den här”boxningsgalan” som i själva verket var vernissage för hans konstutställning.

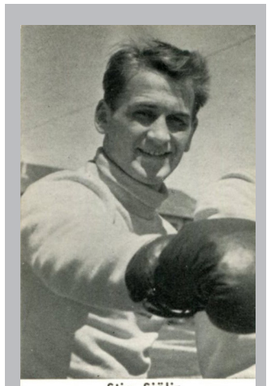

Samlarserien ”Sport” kallas ofta 420-serien då det ingår så många bilder i den. Bilderna gavs ut under senare delen av 1950-talet. Detta är nummer 148 och visar Värnamoboxaren Stig Sjölin.
Stig Sjölin tog OS-brons i Helsingfors 1952 efter att ha förlorat mot Floyd Patterson i semifinalen.
Han boxades för Värnamo Boxningsklubb och Ingemar Johanssons klubb Redbergslids BK i Göteborg. Stig Sjölin erövrade sju SM-tecken som senior och var nordisk mästare 1955 och 1957. Han blev Europamästare 1951 och vann medalj i totalt fyra Europamästerskap. Han boxades i närmare 40 landskamper för Sverige.

Smålands Idrottshistoriska Sällskap har nytryckt (omkring 2000) omslaget till Rekord-Magasinet nummer 33 år 1951.

Värnamo Boxningsklubb har fostrat mängder med boxare och 2019 är klubben 90 år.

Värnamo Boxningsklubb med den större nålen till 25-årsjubileet 1954 och den ordinarie klubbnålen.

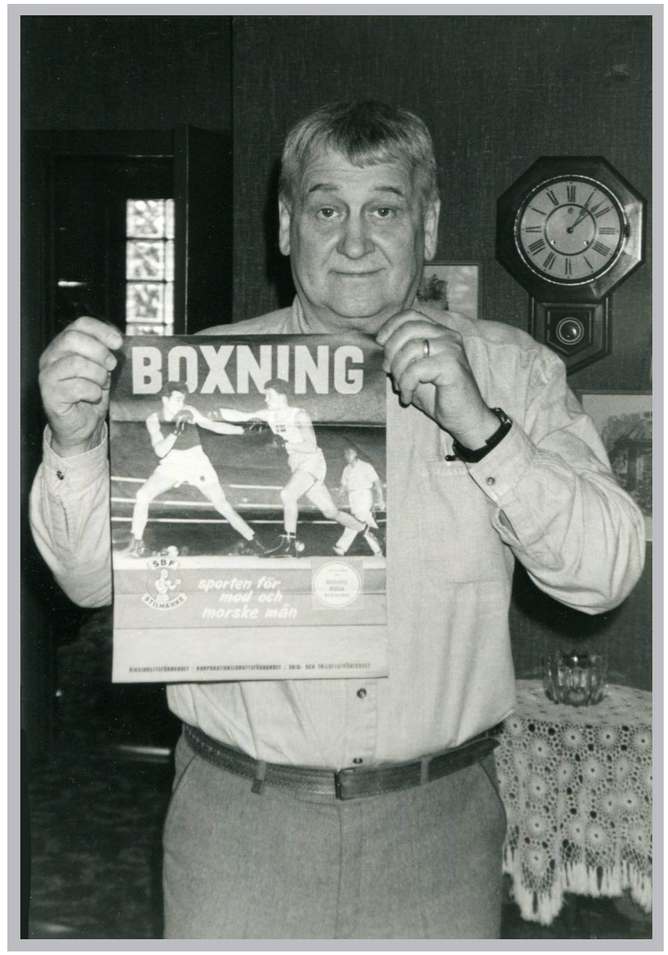

Mellanviktaren Stig Sjölin (1928–1995) är Värnamos hittills främste boxare. Bilden är den i original som användes för tidningspublicering på 1980-talet. Foto: Per Bunnstad.

Stig tillhörde favoritskaran inför OS i Helsingfors 1952. Den tekniskt utmärkte Värnamoboxaren hade vunnit EM 1951 i Milano. Han boxades också mycket övertygande i sina två första matcher, klara poängsegrar. Så väntade USA:s blott 17-årige Floyd Patterson i semifinalen. Den blivande vinnaren i klassen, och så småningom världsmästaren i tungvikt, var helt överlägsen och Stig Sjölin fick ta flera räkningar innan domaren avbröt matchen i rond 3.
Stig Sjölin tog inte mindre än fyra EM-medaljer: Guld 1951, silver 1949 och 1955 samt brons 1953. Det blev SM-guld i mellanvikt 1949, 1952–1954 och 1956–1957 samt i lätt mellanvikt 1951.

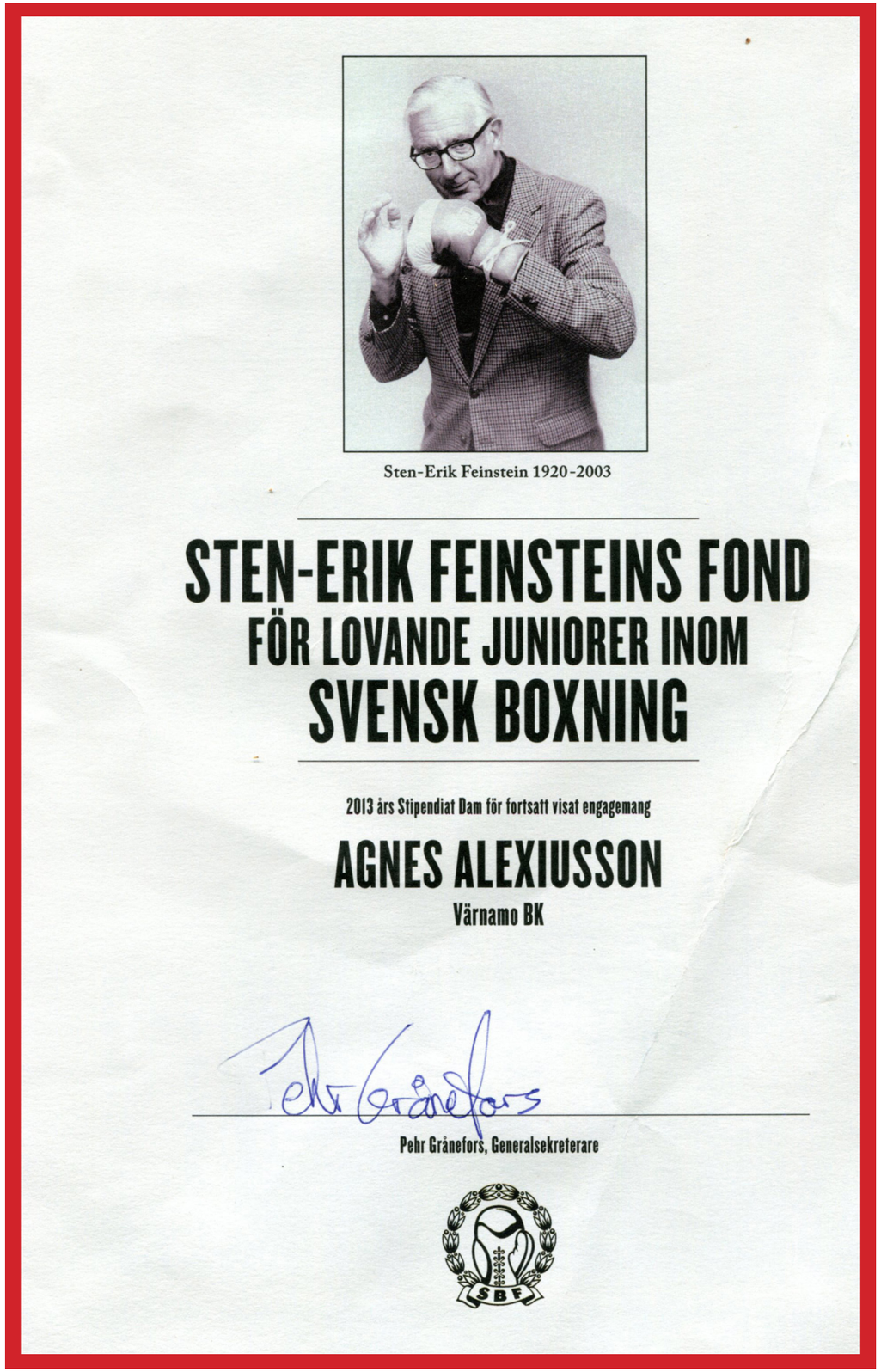

Sten-Erik Feinstein 1920-2003

STEN-ERIK FEINSTEINS FOND
FÖR LOVANDE JUNIORER INOM
SVENSK BOXNING

2013 års Stipendiat Dam för fortsatt visat engagemang

AGNES ALEXIUSSON
Värnamo BK

Pehr Grånefors, Generalsekreterare

SBF

Både 2013 och 2014 fick Agnes Alexiusson Sten-Erik Feinsteins stipendium och intill finns diplomet i original från 2013. Det var en lyckad satsning av Svenska Boxningsförbundet att tilldela Agnes denna utmärkelse då hon har fortsatt att boxas framgångsrikt.

Agnes Alexiusson från Värnamo tog guld vid Junior-VM 2013 och vid VM i Indien 2018 nådde hon kvartsfinal där en koreanska blev för svår. VM i oktober 2019 blev inte framgångsrikt, men nu siktar hon på OS i Tokyo 2020. Foto: Per Bunnstad 3/4 2019.

Boxarna Love Holgersson och Agnes Alexiusson intervjuas av speaker Ronnie Branting i samband med boxningsförbundets 100-årsfest på Nalen i Stockholm den 13 april 2019. Foto: Anna Alexiusson.

De första ES – Europeiska Spelen – arrangerades i Ukraina 2015 och det blev en frimärksutgivning där boxning även är bland motiven.
Även Vitryssland gav ut frimärken med anledning av ES 2019, men där fanns inget boxningsmotiv.

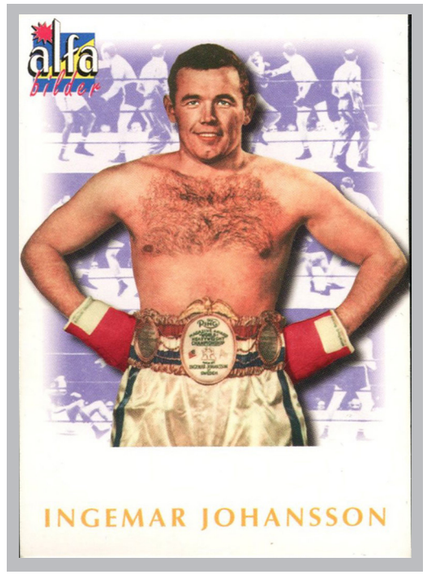

Den 3 april 2019 presenterades de fem först uttagna svenska till ES i Minsk och två av dem brottare. Agnes Alexiusson från Värnamo var glad över att hon direkt blev uttagen. Foto från SOK:s hemsida. Till sist en samlarbild från Alfa i nytryck från 2006: En svensk världsmästare och även om han är borta är **svensk boxning är minst sagt levande även 2019**